



**MINISTERIO DE COMERCIO, INDUSTRIA Y TURISMO
INSTITUTO NACIONAL DE METROLOGIA – INM**

RESOLUCIÓN NÚMERO 487 · 2019
(24 OCT 2019)

Por la cual se modifica la Resolución No. 002 de 2019 en la que se desagregó el Presupuesto de Gastos para la vigencia 2019 asignado al Instituto Nacional de Metrología”, de acuerdo a la Ley 1940 de noviembre 26 de 2018 y al Decreto número 2467 de fecha 28 de diciembre de 2018 – “Por la cual se liquida el Presupuesto General de la Nación para la vigencia fiscal de 2019, se detallan las apropiaciones y se clasifican y definen los gastos” y lo aprobado en el Comité Interno de Programación Presupuestal en el acta No. 016 de fecha 24 de octubre de 2019

EL DIRECTOR GENERAL DEL INSTITUTO NACIONAL DE METROLOGIA - INM

En uso de sus facultades legales, en especial las que le confiere
El Decreto 1068 de mayo 26 de 2015 y,

CONSIDERANDO

Que mediante la Ley 1940 de noviembre 26 de 2018 se decretó el Presupuesto de Rentas y Recursos de Capital y Ley de apropiaciones para la vigencia fiscal del 1 de enero al 31 de diciembre de 2019 y con el Decreto número 2467 de fecha 28 de diciembre de 2018 se liquidó el Presupuesto General de la Nación para la vigencia fiscal de 2019, se detallan las apropiaciones y se clasifican y definen los gastos.

Que el Decreto 1068 de mayo 26 de 2015, en su artículo 2.9.1.2.7., establece “Desagregación para la ejecución del presupuesto a través del SIIF Nación. Con el fin de vincular la gestión presupuestal de los ingresos y de los gastos a la gestión contable, las entidades usuarias del SIIF Nación deberán desagregar el presupuesto, al máximo nivel de conformidad con el detalle de los rubros presupuestales establecido en el plan de cuentas expedido por la Dirección General del Presupuesto Público Nacional”

Que el artículo 2.8.3.1.10 del precitado decreto establece “Desagregación del Presupuesto. La responsabilidad de la desagregación del presupuesto de ingresos y gastos, conforme a las cuantías aprobadas por el CONFIS o quien éste delegue, será de los gerentes, presidentes o directores, quienes presentarán un informe de la desagregación a la Junta o Consejo Directivo, para sus observaciones, modificaciones y refrendación mediante resolución o acuerdo, antes del 1 de febrero de cada año. En la distribución se dará prioridad a los sueldos de personal, prestaciones sociales, servicios públicos, seguros, mantenimiento, sentencias, pensiones y transferencias asociadas a la nómina”. La ejecución del presupuesto podrá iniciarse con la desagregación efectuada por los gerentes, presidentes o directores de las empresas...”

Que el Decreto 412 de marzo 2 de 2018, “Por el cual se modifica parcialmente el Decreto 1068 de 2015 en el Libro 2 Régimen reglamentario del sector hacienda y crédito público, parte 8 del Régimen Presupuestal, parte 9 Sistema Integrado de Información Financiera – SIIF NACIÓN, y se establecen otras disposiciones”, en el artículo 2.8.1.5.3 señala” Desagregación de Gastos. Las entidades podrán realizar asignaciones internas de las apropiaciones establecidas en el Decreto de liquidación en sus dependencias, seccionales o regionales con el fin de facilitar su manejo operativo y gestión, sin que las mismas impliquen cambios en su destinación. Estas desagregaciones deberán realizarse conforme a lo establecido en el catálogo de clasificación Presupuestal establecido por la Dirección General del Presupuesto Público Nacional...”

En el mismo Decreto 412 de marzo 2 de 2018, en el artículo 19 que modificó el artículo 2.9.1.2.7 “Desagregación para la ejecución del Presupuesto a través del SIIF Nación. Con el fin de vincular la gestión presupuestal de los ingresos y los gastos a la gestión contable, las entidades usuarias del SIIF Nación deberán desagregar el

presupuesto al máximo nivel de detalle del Catálogo de Clasificación Presupuestal CCP establecido por la Dirección General del Presupuesto Público Nacional.

Con la Resolución No. 002 de 2019 se desagregó el Presupuesto de Gastos para la vigencia 2019 asignado al Instituto Nacional de Metrología", mediante Ley 1940 de noviembre 26 de 2018 y al Decreto número 2467 de fecha 28 de diciembre de 2018 – "Por la cual se liquida el Presupuesto General de la Nación para la vigencia fiscal de 2019, se detallan las apropiaciones y se clasifican y definen los gastos"

Que en Comité Interno de Programación Presupuestal de fecha 24 de octubre de 2019 se aprobó modificar la desagregación presupuestal de gastos aprobada en la Resolución No. 002 de 2019 donde se desagregó el Presupuesto de Gastos para la vigencia 2019 del Instituto Nacional de Metrología", en Gastos de Funcionamiento (Gastos de Personal- nómina); con el fin de garantizar recursos y poder atender necesidades al interior de la entidad. (Acta No. 016 de fecha 24 de octubre de 2019).

En mérito de lo anterior, el Director General De la UAE - Instituto Nacional de Metrología,

RESUELVE

ARTÍCULO PRIMERO: Modificar la desagregación presupuestal aprobada mediante Resolución No. 002 de 2019 en Gastos de Funcionamiento (Gastos de Personal - nómina); con el fin de garantizar recursos y poder atender necesidades al interior de la entidad. (Acta No. 016 de fecha 24 de octubre de 2019), según el siguiente detalle:

➤ **GASTOS DE PERSONAL:**

CONCEPTOS	RECURSO	DISPONIBLE	CONTRACREDITO	CREDITO	NUEVO DISPONIBLE
A	GASTOS DE FUNCIONAMIENTO		2,111,975,610.00	1,000,000.00	2,111,975,610.00
A-01	GASTOS DE PERSONAL	10	2,111,975,610.00	1,000,000.00	2,111,975,610.00
A-01-01	PLANTA DE PERSONAL PERMANENTE	10	2,111,975,610.00	1,000,000.00	2,111,975,610.00
A-01-01-01	SALARIO	10	1,556,377,659.00	1,000,000.00	1,556,377,659.00
A-01-01-01-001	FACTORES SALARIALES COMUNES	10	1,489,925,591.00	1,000,000.00	1,489,925,591.00
A-01-01-01-001-001	SUELDO BÁSICO	10	808,158,663.00	1,000,000.00	807,158,663.00
A-01-01-01-001-003	PRIMA TÉCNICA SALARIAL	10	93,526,129.00		93,526,129.00
A-01-01-01-001-004	SUBSIDIO DE ALIMENTACIÓN	10	5,958,592.00		5,958,592.00
A-01-01-01-001-005	AUXILIO DE TRANSPORTE	10	5,905,438.00		5,905,438.00
A-01-01-01-001-006	PRIMA DE SERVICIO	10	3,108,072.00		3,108,072.00
A-01-01-01-001-007	BONIFICACIÓN POR SERVICIOS PRESTADOS	10	-360,657.00	1,000,000.00	639,343.00
A-01-01-01-001-008	HORAS EXTRAS, DOMINICALES, FESTIVOS Y RECARGOS	10	2,277,984.00		2,277,984.00
A-01-01-01-001-009	PRIMA DE NAVIDAD	10	478,140,405.00		478,140,405.00
A-01-01-01-001-010	PRIMA DE VACACIONES	10	93,210,965.00		93,210,965.00
A-01-01-01-002	FACTORES SALARIALES ESPECIALES	10	66,452,068.00	-	66,452,068.00
A-01-01-01-002-006	PRIMAS EXTRAORDINARIAS	10	0.00		-
A-01-01-01-002-018	RESERVA ESPECIAL DEL AHORRO	10	66,452,068.00		66,452,068.00
A-01-01-02	CONTRIBUCIONES INHERENTES A LA NÓMINA	10	535,713,024.00	-	535,713,024.00
A-01-01-02-001	PENSIONES	10	149,444,156.00		149,444,156.00
A-01-01-02-002	SALUD	10	99,828,446.00		99,828,446.00
A-01-01-02-003	APORTES DE CESANTÍAS	10	138,114,462.00		138,114,462.00
A-01-01-02-004	CAJAS DE COMPENSACIÓN FAMILIAR	10	43,768,500.00		43,768,500.00
A-01-01-02-005	APORTES GENERALES AL SISTEMA DE RIESGOS LABORALES	10	33,363,860.00		33,363,860.00
A-01-01-02-006	APORTES AL ICBF	10	52,743,700.00		52,743,700.00
A-01-01-02-007	APORTES AL SENA	10	18,449,900.00		18,449,900.00
A-01-01-02-008	APORTES A LA ESAP	10	0.00		-
A-01-01-02-009	APORTES A ESCUELAS INDUSTRIALES E INSTITUTOS TÉCNICOS	10	0.00		-
A-01-01-03	REMUNERACIONES NO CONSTITUTIVAS DE FACTOR SALARIAL	10	19,884,927.00	-	19,884,927.00
A-01-01-03-001	PRESTACIONES SOCIALES SEGÚN DEFINICIÓN LEGAL	10	7,080,318.00	-	7,080,318.00
A-01-01-03-001-001	SUELDO DE VACACIONES	10	3,897,341.00		3,897,341.00
A-01-01-03-001-002	INDEMNIZACIÓN POR VACACIONES	10	1,167,424.00		1,167,424.00
A-01-01-03-001-003	BONIFICACIÓN ESPECIAL DE RECREACIÓN	10	2,015,553.00		2,015,553.00
A-01-01-03-002	PRIMA TÉCNICA NO SALARIAL	10	3,251,809.00		3,251,809.00
A-01-01-03-030	BONIFICACION DE DIRECCIÓN	10	0.00		-
A-01-01-03-016	PRIMA DE COORDINACIÓN	10	1,408,015.00		1,408,015.00
A-01-01-03-065	PRIMA POR DEPENDIENTES	10	1,871,159.00		1,871,159.00
A-01-01-03-068	PRIMA SEMESTRAL	10	0.00		-
A-01-01-03-069	PRIMA DE ACTIVIDAD	10	4,939,626.00		4,939,626.00
A-01-01-03-073	PRIMA DE ALIMENTACION	10	1,334,000.00		1,334,000.00
	TOTAL		2,111,975,610.00	1,000,000.00	2,111,975,610.00

Handwritten signature/initials

ARTICULO SEGUNDO: La presente Resolución rige a partir de la fecha de su expedición.

COMUNÍQUESE Y CÚMPLASE

Dada en Bogotá, D.C., a los

24 OCT 2019

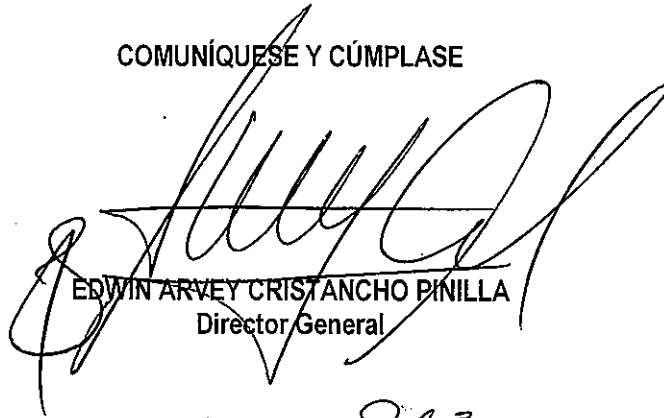

EDWIN ARVEY CRISTANCHO PINILLA
Director General

Proyectó: Juan Alberto López P. – Profesional Especializado Gestión Financiera
Revisó: Freddy Guillermo Hernández S. – Coordinador Grupo Gestión Financiera
Aprobó: Rodolfo Manuel Gómez R.- Secretario General.

GA

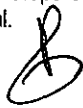



Instituto Nacional de Metrología de Colombia

LISTADO DE ASISTENCIA

Nota N° 016

Código: E-02-F-04

Versión: 01

Página: 1 de 2

Fecha del Evento: 24 de Octubre de 2019. Lugar: Secretaría General. Hora inicio: 15:00 pm. Finaliza 18:25 pm

Evento: Comité Técnico de Programación Persepolis.

Objetivo de la Reunión: Substituir para aprobar matriz de trabajo de la programación Persepolis.

Responsable de la Reunión: Comité Técnico de Programación Persepolis.

#	NOMBRES Y APELLIDOS	CARGO	DEPENDENCIA (ENTIDAD)	CORREO ELECTRÓNICO	FIRMA
1	Rodolfo Manuel Gómez Rodríguez	Secretario General	SG	rgomez@inm.gov.co	
2	Leon Alberto Lopez S.	Profesional Especializ.	S.G.	lalopez@inm.gov.co	
3	Diego F. Taylor G	P. ESP	S. GRAL	dfTaylor@inm.gov.co	
4	Andrés H. Rincon	Prof. ESP.	DAR ^{Encargado} _{de la Sección}	amrincon@inm.gov.co	
5	Mr Angelo Salvoa Hotevin	Doc. SSP.	S.G. SA	ahotevin@inm.gov.co	
6	Fredy G. Hernandez Sandoval	COORD. FINAN.	S.G.	fshernandez@inm.gov.co	
7	Lady Ombra	Prof. Especializado	S.G.	lombra@inm.gov.co	

(*) Observaciones

Nota: Los datos personales proporcionados serán tratados de acuerdo a la Política de Tratamiento de Datos Personales del Instituto Nacional de Metrología -INM, aprobada mediante Resolución No 403 de 2018, la cual podrá ser consultada en la página web del Instituto: www.inm.gov.co

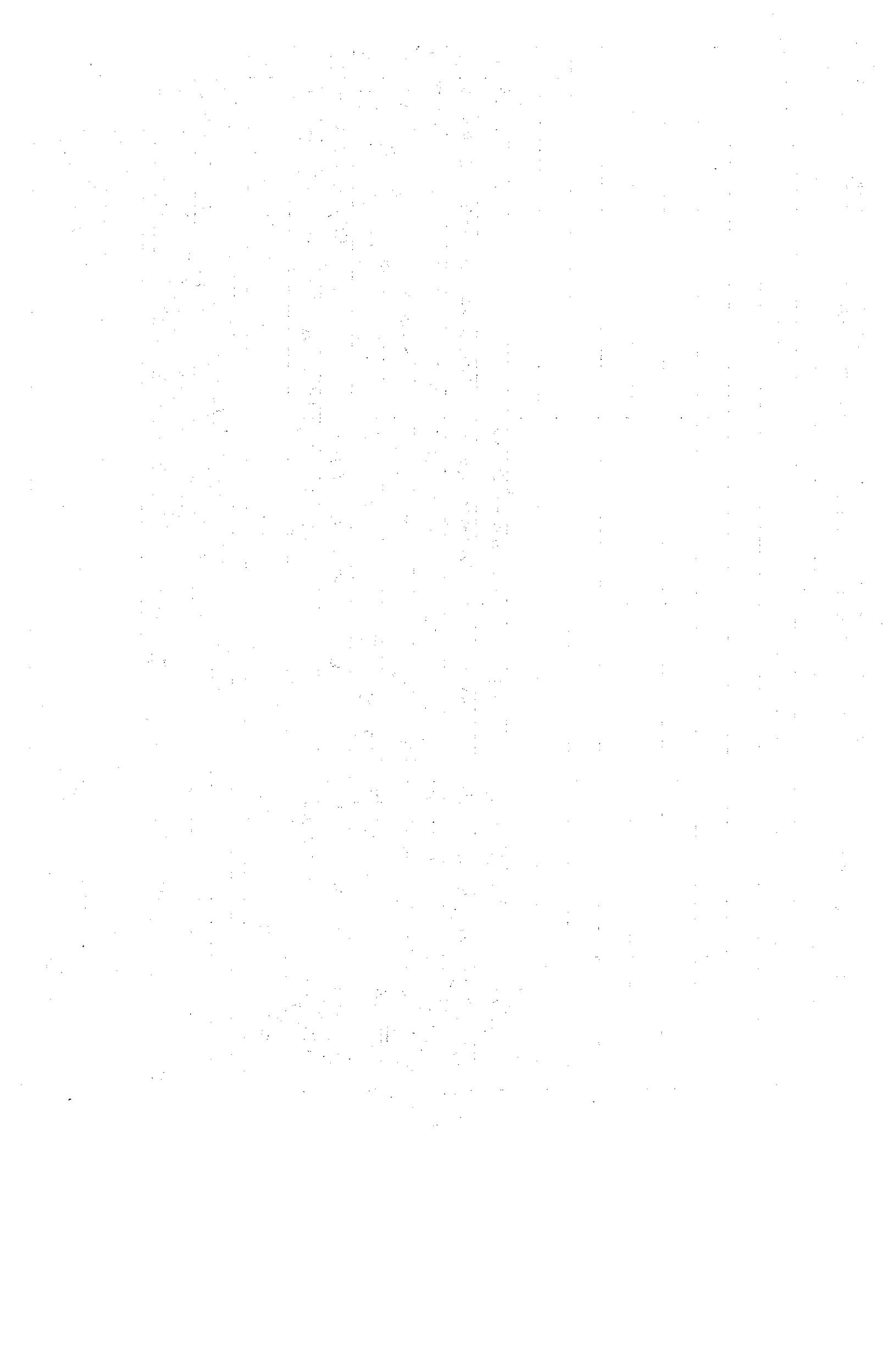

EJECUCION DE GASTOS DE PERSONAL - NOMINA AÑO 2019 A 24 DE OCTUBRE DE 2019 - HORA: 14:34 A.M.

DECRETO	CONCEPTOS	RECURSO	APROBACION VIGENTE	CGPS	COMPROMISOS A 24 DE OCTUBRE DE 2019	DE OCTUBRE DE 2019	DE OCTUBRE DE 2019	LIQUIDACION NOMINA DE OCTUBRE DE 2019	FALTANTE Y/O SOBANTE	CONTRACREDITO	CREDITO	NUOVO DISPONIBLE	
	A		9,149,273,000.00	9,149,273,000.00	6,564,247,497.00	2,585,025,503.00	473,048,893.00	2,111,975,610.00	2,111,975,610.00	1,000,000.00	1,000,000.00	2,111,975,610.00	
	A-01	GASTOS DE FUNCIONAMIENTO	9,149,273,000.00	9,149,273,000.00	6,564,247,497.00	2,585,025,503.00	473,048,893.00	2,111,975,610.00	2,111,975,610.00	1,000,000.00	1,000,000.00	2,111,975,610.00	
	A-01-01	GASTOS DE PERSONAL PERMANENTE	9,149,273,000.00	9,149,273,000.00	6,564,247,497.00	2,585,025,503.00	473,048,893.00	2,111,975,610.00	2,111,975,610.00	1,000,000.00	1,000,000.00	2,111,975,610.00	
	A-01-01-01	SALARIO	6,424,569,000.00	6,424,569,000.00	4,251,657,293.00	1,900,717,497.00	434,334,088.00	1,466,377,659.00	1,466,377,659.00	1,000,000.00	1,000,000.00	1,466,377,659.00	
	A-01-01-01-001	SALARIOS SALARIALES COMUNES	5,948,544,761.00	5,948,544,761.00	4,045,639,575.00	1,902,946,186.00	475,069,471.00	1,427,876,715.00	1,427,876,715.00	1,000,000.00	1,000,000.00	1,427,876,715.00	
	A-01-01-01-001-001	SUELDO BASICO	4,500,000,000.00	4,500,000,000.00	3,315,251,866.00	1,848,248,134.00	376,089,471.00	1,472,168,663.00	1,472,168,663.00	1,000,000.00	1,000,000.00	1,472,168,663.00	
	A-01-01-01-001-003	PRIMA TECNICA SALARIAL	288,000,000.00	288,000,000.00	174,343,261.00	113,856,739.00	20,130,610.00	93,528,129.00	93,528,129.00			93,528,129.00	
	A-01-01-01-001-004	SUBSIDIO DE ALIMENTACION	12,500,000.00	12,500,000.00	6,587,472.00	6,812,528.00	653,931.00	5,958,592.00	5,958,592.00			5,958,592.00	
	A-01-01-01-001-005	AUXILIO DE TRANSPORTE	16,000,000.00	16,000,000.00	9,085,429.00	6,914,571.00	1,009,133.00	5,905,438.00	5,905,438.00			5,905,438.00	
	A-01-01-01-001-006	PRIMA DE SERVICIO	185,000,000.00	185,000,000.00	181,891,928.00	3,108,072.00		3,108,072.00	3,108,072.00			3,108,072.00	
	A-01-01-01-001-007	BONIFICACION POR SERVICIOS PRESTADOS	150,000,000.00	150,000,000.00	143,925,291.00	6,074,709.00		6,074,709.00	6,074,709.00			6,074,709.00	
	A-01-01-01-001-008	HORAS EXTRAS, DOMINICALES, FESTIVOS Y RECARGOS	9,500,000.00	9,500,000.00	6,300,800.00	3,199,200.00		3,199,200.00	3,199,200.00			3,199,200.00	
	A-01-01-01-001-009	PRIMA DE NAVIDAD	489,544,761.00	489,544,761.00	11,404,365.00	478,140,405.00		478,140,405.00	478,140,405.00			478,140,405.00	
	A-01-01-01-001-010	PRIMA DE VACACIONES	288,000,000.00	288,000,000.00	187,008,187.00	109,991,813.00	7,780,668.00	93,210,955.00	93,210,955.00			93,210,955.00	
	A-01-01-01-002	FACTORES SALARIALES ESPECIALES	294,024,239.00	294,024,239.00	206,258,078.00	87,766,161.00	21,313,483.00	66,452,068.00	66,452,068.00			66,452,068.00	
	A-01-01-01-002-006	PRIMAS EXCEPCIONALES	1,882,239.00	1,882,239.00	1,882,239.00								
	A-01-01-01-002-018	RESERVA ESPECIAL DEL AHORRO	292,142,000.00	292,142,000.00	294,378,439.00	87,766,161.00	21,313,483.00	66,452,068.00	66,452,068.00			66,452,068.00	
	A-01-01-01-002-019	CONTRIBUCIONES INMERNES A LA NOMINA	2,201,371,000.00	2,201,371,000.00	1,665,657,976.00	535,713,024.00	535,713,024.00	535,713,024.00	535,713,024.00			535,713,024.00	
	A-01-01-02-001	PENSIONES	634,000,000.00	634,000,000.00	484,556,844.00	149,443,156.00		149,443,156.00	149,443,156.00			149,443,156.00	
	A-01-01-02-002	SALUD	443,000,000.00	443,000,000.00	343,171,564.00	99,828,436.00		99,828,436.00	99,828,436.00			99,828,436.00	
	A-01-01-02-003	APORTES DE CESANTIAS	503,000,000.00	503,000,000.00	366,885,538.00	136,114,462.00		136,114,462.00	136,114,462.00			136,114,462.00	
	A-01-01-02-004	CAJAS DE COMPENSACION FAMILIAR	213,171,000.00	213,171,000.00	169,402,500.00	43,768,500.00		43,768,500.00	43,768,500.00			43,768,500.00	
	A-01-01-02-005	APORTES GENERALES AL SISTEMA DE RIESGOS LABORALES	125,000,000.00	125,000,000.00	91,639,140.00	33,360,860.00		33,360,860.00	33,360,860.00			33,360,860.00	
	A-01-01-02-007	APORTES AL ICBF	180,000,000.00	180,000,000.00	127,256,300.00	52,743,700.00		52,743,700.00	52,743,700.00			52,743,700.00	
	A-01-01-02-008	APORTES A LA ESAP	89,764,200.00	89,764,200.00	71,314,300.00	18,449,900.00		18,449,900.00	18,449,900.00			18,449,900.00	
	A-01-01-02-009	APORTES A ESCUELAS INDUSTRIALES E INSTITUTOS TECNICOS	4,482,500.00	4,482,500.00	4,482,500.00								
	A-01-01-02-009	REMUNERACIONES NO CONSTITUTIVAS DE FACTOR SALARIAL	8,953,300.00	8,953,300.00	8,953,300.00								
	A-01-01-03	REMUNERACIONES NO CONSTITUTIVAS DE FACTOR SALARIAL	705,333,000.00	705,333,000.00	646,733,248.00	58,600,752.00	34,715,805.00	19,884,927.00	19,884,927.00			19,884,927.00	
	A-01-01-03-001	PRESTACIONES SOCIALES SEGUN DEFINICION LEGAL	331,461,544.00	331,461,544.00	312,662,046.00	18,999,498.00	11,919,280.00	7,080,318.00	7,080,318.00			7,080,318.00	
	A-01-01-03-001-001	SUELDO DE VACACIONES	253,158,814.00	253,158,814.00	238,298,370.00	14,860,444.00	10,563,103.00	3,897,341.00	3,897,341.00			3,897,341.00	
	A-01-01-03-001-002	INDENIZACION POR VACACIONES	52,302,830.00	52,302,830.00	51,136,406.00	1,167,424.00		1,167,424.00	1,167,424.00			1,167,424.00	
	A-01-01-03-001-003	BONIFICACION ESPECIAL DE RECREACION	26,000,000.00	26,000,000.00	23,028,270.00	2,971,730.00	956,177.00	2,015,553.00	2,015,553.00			2,015,553.00	
	A-01-01-03-002	PRIMA TECNICA NO SALARIAL	67,633,000.00	67,633,000.00	57,073,317.00	10,559,683.00	7,287,874.00	3,251,809.00	3,251,809.00			3,251,809.00	
	A-01-01-03-030	BONIFICACION DE DIRECCION	23,591,659.00	23,591,659.00	22,581,650.00	1,010,009.00		1,010,009.00	1,010,009.00			1,010,009.00	
	A-01-01-03-016	PRIMA DE COORDINACION	142,578,350.00	142,578,350.00	126,530,324.00	16,048,026.00	15,080,011.00	1,068,015.00	1,068,015.00			1,068,015.00	
	A-01-01-03-005	PRIMA POR DEPENDIENTES	40,000,000.00	40,000,000.00	34,055,201.00	5,944,799.00	4,073,848.00	1,871,159.00	1,871,159.00			1,871,159.00	
	A-01-01-03-008	PRIMA SEMESTRAL	68,282,595.00	68,282,595.00	66,282,595.00	2,000,000.00		2,000,000.00	2,000,000.00			2,000,000.00	
	A-01-01-03-009	PRIMA DE ACTIVIDAD	26,117,761.00	26,117,761.00	21,178,135.00	4,939,626.00		4,939,626.00	4,939,626.00			4,939,626.00	
	A-01-01-03-073	PRIMA DE ALIMENTACION	5,658,000.00	5,658,000.00	4,089,000.00	1,569,000.00	435,000.00	1,334,000.00	1,334,000.00			1,334,000.00	
		TOTAL	9,149,273,000.00	9,149,273,000.00	6,564,247,497.00	2,585,025,503.00	473,048,893.00	2,111,975,610.00	2,111,975,610.00	1,000,000.00	1,000,000.00	2,111,975,610.00	
	TRANSFERENCIAS												
	A-03-04-02-012-001	INCAPACIDADES (NO DE PENSIONES)	36,024,404.00	36,024,404.00	13,599,046.00	22,425,358.00		7,903,297.00	7,903,297.00			7,903,297.00	
	A-03-04-02-012-002	LICENCIAS DE MATERNIDAD Y PATERNIDAD (NO DE PENSIONES)	10,162,598.00	10,162,598.00	2,259,299.00	7,903,297.00		7,903,297.00	7,903,297.00			7,903,297.00	
	A-03-04-02-015	APORTE PREVISION SOCIAL SERVICIOS MEDICOS (NO DE PENSIONES)	118,000,000.00	118,000,000.00	89,047,350.00	28,952,650.00		28,952,650.00	28,952,650.00			28,952,650.00	
		TOTAL	154,187,000.00	154,187,000.00	104,905,695.00	56,881,305.00	11,295,216.00	28,952,650.00	28,952,650.00			28,952,650.00	

